

平成22年度
入学説明会

【学校教育目標】

『確かな学力を備え、自主的・主体的に活動する、
心身ともにたくましい生徒の育成』



古墳のある「歴史の庭」を中心として、柏原の歴史を学び地域を愛する心を育てます



南校舎 築後45年を経過し、平成20年3月より校舎新築に着手
第1期工事 南校舎新築 平成21年1月末に完成
第2期工事 古墳を中心とした歴史の庭 平成21年12月に完成



兵庫県丹波市立柏原中学校

〒669-3301 兵庫県丹波市柏原町南多田 1226

TEL 0795-72-0077 FAX 0795-72-1015

<http://edu.city.tamba.hyogo.jp/kaibara-jhs/index.html>

e-mail kaibara-jhs@city.tamba.hyogo.jp

I はじめに

柏原中学校に入学されるみなさん、保護者の皆様へ

6年間、小学校の先生方の教えを受けながら、友だちと力を合わせて、ここまで立派に成長され、めでたく卒業を迎えられるみなさんに心からお祝いを申し上げます。

まもなく小学校を巣立とうとされている6年生のみなさんの胸の中には、通いなれた小学校の数々の思い出がなつかしく思い浮かぶと同時に、中学校生活への希望もふくらんでいることと思います。

中学校では先輩のお兄さんやお姉さんが、今から、みなさんの入学をとても楽しみに待っています。入学式には、みんな揃って、元気で、柏原中学校にお越しください。校庭の桜も満開に咲いて、入学を祝福してくれることと思います。

保護者の皆様、最近では子どもの安全を脅かす事件の発生や、「いじめ」、「不登校」の問題など、何かとご心配のことと存じます。柏原中学校では、『**確かな学力を備え、自主的・主体的に行動する、心身ともにたくましい生徒の育成**』を学校教育目標に、全教職員が力を合わせて取り組んでいます。学校と地域・保護者の皆様とが一体となって、「明るく、学びがいのある学校」づくりに努めたいと思いますので、温かいご支援・ご協力をお願いいたします。

入学に際して、何かと分からないことや不安なことがあると思います。また、準備のことでもあると思いますので、あらましを書きます。親子でよく読んでいただき、中学校への準備をお願いします。

II 心の準備

1. 楽しい中学生活が待っています。
 - (1) 中学校では、いちだんと友達と仲良く、協力しながら勉強したり、部活動をしたりすることが大切です。
 - (2) 生徒会活動・学級会活動や部活動で、先生の指導を受けながら自主的に生徒達で活動していくことが重要になります。
 - (3) 教科学習は、小学校の時とほとんど同じですが、英語科のような新しい教科も増え、教科ごとに先生が変わり、授業を受けることになります。
 - (4) スキー学校、トライやるウィーク（職業体験）、修学旅行、体育大会、文化祭等、楽しい行事が次から次へとみなさんを待っています。

2. くじけない心と身体を育て、しっかり準備をしましょう。

(1) 中学校に入学すると楽しいこともたくさんありますが、それらをするためには、強い心とたくましい身体が必要です。今からくじけないたくましい心身を育てておきましょう。

(2) 中学校では、制服をはじめ学校で決められていることがたくさんあります。

集団生活である学校では、みんなが同じ条件で心を合わせて生活するためルールを守らなければなりません。制服を着たからといって個性がなくなるわけではなく、外見でなく人間としての中味を磨いていきましょう。きっと素晴らしい個性が発揮されることでしょう。

「学校と家庭とは違う」という区別をつけることが、みんなが楽しめる学校生活をつくることにつながります。

(3) 中学校の勉強のことが気になると思います。しかし、中学校での学習方法やテストの受け方等については、入学してから先生と一緒に学んでいきますので安心してください。今は、小学校のまとめをしっかりしておくことが大切です。

参考書、辞書、ノートなどは買わないで授業が始まるまで待っててください。

(4) 部活動では、何部に入ろうかと今から考えて、早く活動をしたいと思っている人もいでしょう。入学してから説明を聞いたり、見学をしてから決めますので急がなくてもよいのです。

(5) 中学校生活について、不明な点がありましたら、在校生に聞くなり、直接中学校へたずねてください。

柏原中学校 電話 72-0077 教頭

☆ 中学校の入学式は、4月 8日(金) 9時～ です。

詳しい案内は、3月11日頃、お渡しいたします。



Ⅲ 中学校生活について

1. 学習活動 (1年生のカリキュラム 予定)

時間	国語	社会	数学	理科	音楽	美術	保健 体育	技術 家庭	英語	道徳	特別 活動	総合 学習
週	4	3	4	3	1~2	1~2	3	2	4	1	1	1~2
年間	140	105	140	105	45	45	90	70	140	35	35	50

※平成24年度からは年間教科時数が1015時間となります。そのために、平成23年度から、授業時数を増やしていきます。

2. 3年間のおもな行事

体育大会・文化祭・スキー学校・トライやるウィーク（職業体験）・修学旅行（沖縄）
定期テスト・総合体育大会（6月）・新人体育大会（9月）

3. 部活動（平成23年度） 見学期間→体験入部→正式入部

・野球部（男）	・陸上部（男女）	・ソフト部（女）	・バレー部（女）
・ソフトテニス部（男女）	・卓球部（男女）	・バスケット部（男女）	
・家庭科部（男女）	・吹奏楽部（男女）	・美術部（男女）	

4. 校 時 表

	水 曜 日	月・火・木・金 曜 日
朝 読 書	8:15～ 8:25	8:15～ 8:25
短 学 活	8:25～ 8:35	8:25～ 8:35
1 校 時	8:40～ 9:30	8:40～ 9:30
2 校 時	9:40～10:30	9:40～10:30
3 校 時	10:40～11:30	10:40～11:30
4 校 時	11:40～12:30	11:40～12:30
	給 食・休 憩	12:30～13:20
5 校 時	13:25～14:15	13:25～14:15
6 校 時		14:25～ 15:15
清 掃	14:15～14:30	15:15～15:30
短 学 活	14:35～14:45	15:35～15:45
部 活 動	14:45～	15:45～
下 校	4月17:30 5月17:45 6・7月18:00 9月17:30 10月17:15 11月16:45 12・1月16:30 2月17:00 3月17:15 ※日没の状況により下校時刻を変更します。 ※朝の開錠 7:10 ※朝練習 7:30～8:00（1年生は、6月より参加）	

5. 生徒会活動（1年生に関するもの）

・学級委員長	・学級副委員長
・専門委員会（・風紀・文化・厚生・新聞・体育・美化・図書・放送）	

Ⅳ 生活のきまり

1. 登下校

- (1) 学校で指定された通学路を通る。
- (2) 交通ルールを守って各自が安全に注意する。
- (3) 徒歩通学生は安全タスキを着用して登下校する。
- (4) 自転車通学について
 - ① 南多田（南多田沖田は除く）・下町・県営住宅は徒歩通学とする。
それ以外の地区の生徒は自転車通学とする。
休日や長期休業日は、すべての生徒の自転車通学を許可している。
 - ② 危険性の高い自転車や改造した自転車は許可しない。
たとえば、ドロップ・アップハンドル等変形ハンドルなど。
 - ③ 荷台・ゴム紐は必ずつける。スタンドは両足スタンドとする。
 - ④ 荷物は荷台にくくる。
 - ⑤ 学校から通学許可を受けた自転車の泥よけに許可証をつける。
 - ⑥ ヘルメット、安全タスキを必ず着用する。
 - ⑦ 所定の自転車置場に整頓して置く。
- (5) 8時05分（始業10分前）までに登校しよう。
始業8時15分より朝読書が始まります。
- (6) 最終下校までに全員校門を出て、寄り道をせずに帰宅する。



2. 身なり 頭髪・服装

(1) 服装は、学校で決められたものを着用する。

(2) 夏季服装着用期間 6月1日 ～ 9月30日

冬季服装着用期間 10月1日 ～ 5月31日

(3) 頭髪・服装について

	男子	女子
頭髪	<ul style="list-style-type: none"> ・短くする ・派手な髪型にしない ・染色しない 	<ul style="list-style-type: none"> ・後髪が肩より長い場合は、髪を黒か紺のゴムでくる ・派手な髪型にしない ・染色しない
制服	<ul style="list-style-type: none"> ・本校指定ブレザー ・本校指定ズボン ・ベルトは普通の太さ 黒・茶・紺色 ・本校指定ワッフルシャツ（白） 	<ul style="list-style-type: none"> ・本校指定ブレザー ・本校指定スカート スカートの丈はひざのかくれる程度 ・本校指定ワッフルシャツ（白）
男女共通	<ul style="list-style-type: none"> ・夏服・・・・・・・・・・白の半袖ワッフルシャツとする ・Tシャツ・・・・・・・・・・下着としてのTシャツは可・白色のみとし、ワンポイントまで可 ・セーター・・・・・・・・・・本校指定セーター（紺）とする ・防寒着・・・・・・・・・・華美でないもの 登下校時のみ着用してもよい。（11月～3月） 女子パンスト着用の場合ベージュ色のみ ・名札・・・・・・・・・・PTAと学年費より支出し、入学式の日に2つ渡します。 破損や紛失したときは、1つ350円です ・安全タスキ・・・・・・・・・・学年費より支出し入学式の日に全員に渡します ・靴下・・・・・・・・・・白色で無地、またはワンポイントまで可 メッシュ、フリル付きは禁止 ・ヘルメット・・・・・・・・・・白を基調としたもの ヘルメットは各家庭で購入し、<u>領収書を保管（別紙参照）</u>しておいてください。入学後所定の様式で申請して頂き、丹波市より購入金額の半額（上限1000円）の補助金がでます。市内中学校入学後1回のみ申請することができます。 	

3. 靴

- ◎通学用・運動用シューズ 白を基調とした運動靴（白のひもつき）
- ◎上履き用シューズ 青色のライン（男女同じ） 29.0 cm まであります
- ◎体育館用シューズ 赤色のライン（男女同じ）

※取り扱い商店 ・サーティーセブン です。

4. 体操服

- ◎青色のトレパン、トレシャツ
- ◎紺色ラインの入った半袖シャツ
- ◎白色ラインの入った紺色のハーフパンツ
- ◎水着は6月に説明をし、注文をとりますので連絡があるまでお待ちください。
小学校指定の水着も着用できます。

○体操服には、名札をつけます。

○購入時に付属の名札があればそれをつけます。

○指定のものが無い場合（半袖シャツ・ハーフパンツ等）は右の大きさのものを縫いつけます。

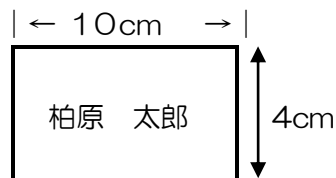

※ 取り扱い商店は次の6軒です。

・石井 ・稲継 ・タハル ・ナイス ・ヒツジャ ・サーティーセブン

5. 持ち物

- (1) 持ち物には、すべて名前を記入する。
- (2) 不用なもの（学習に必要でないもの）は、持ってこない。
- (3) お金は学校へ持参しないことを原則とする。
もし、集金等で持参したときは登校後すぐに先生に渡す。
- (4) 通学用カバンは、学生カバンかスポーツバック（ナップサック可）とする。
（華美なもの、大きすぎるもの、高価なものはダメ）

6. その他

- (1) 学年費の集金口座は、小学校で使われていた農協の生徒個人名の口座を使います。
入学後、集金について案内させていただきますので、解約しないでください。
- (2) 中学校でも書写（習字）、美術（図工）、家庭、音楽があります。小学校で使用していた習字道具、絵の具、裁縫道具、リコーダーなどをしますので持っておいてください。

V 入学式までの準備物について

- 制服
- 体操服
- 通学用シューズ
- 上履き用シューズ
- 体育館シューズ
- 通学用かばん
- 自転車（サドルなどの調整）

※持ち物には必ず名前を書いておく。

※ノート・辞書・参考書・道具類などは、入学後、教科担任から連絡します。

※小学校で使っていた物や、兄弟の物を使うようにしましょう。

VI 入学式当日について

1. 日時 **4月8日（金）** 8時までに登校 開式 9時

- ※ 前日までに在校生が連絡しますので、一緒に登校してください。
- ※ 入学式当日はヘルメット・安全タスキを着用してください。
- ※ 自転車置き場は、学年別になっています。
- ※ 職員室前に、クラス編成が貼り出してありますので。確認してから教室に入ってください。
- ※ わからないことがあれば、在校生か先生に尋ねましょう。

2. 持参物

- 大きめのカバン（教科書などを持ち帰ります）
- 筆記用具
- メモ帳（ノート）
- 上靴（体育館へは上靴で入ります）

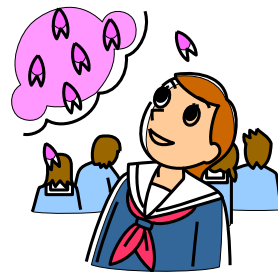

3. 持ち帰るもの

- 教科書（10冊程度）
- プリント類（家庭調査票・学年費口座など）
- 生徒手帳
- 自転車許可証
- 安全タスキ
- 名札

メモ

平成23年1月27日

新入学生の保護者の皆様へ

丹波市教育委員会

丹波市立中学校ヘルメット購入補助金交付について

寒冷の候、保護者の皆様にはますますご健勝のこととお喜び申し上げます。

平素は、教育全般に格別のご協力を賜っておりますこと、厚くお礼申し上げます。

さて、丹波市では、「丹波市立中学校ヘルメット購入補助金交付要綱」に基づき、自転車通学時において着用するヘルメットの購入補助事業を行っています。

補助金の交付を受けるには、4月に配布します補助金申請書兼請求書に、購入時の領収書を添付していただきますので、紛失されませんように気をつけください。

なお、領収書には、下記の領収書見本のとおり、①購入者氏名（保護者名）②購入年月日（平成23年1月以降に購入した領収書が対象です）③購入金額④ヘルメット購入代金である旨の記載⑤購入店舗名⑥領収印の記載等が必要です。購入された際、販売店で確認をお願いします。

※領収書見本

領 収 書		② 平成23年3月20日
(領収は保護者名で)		(1月以降の領収日)
① 丹波市郎様		
③	¥ 2,500-	
	④ ヘルメット購入代金として	
上記正に領収いたしました		
丹波市〇〇町△△番地		
⑤ タンバ自転車店		⑥ 
6		

ヘルメットは通学時のお子さんを守る大切なものです。下記を参考目安にご購入ください。

【参考】1 自転車用安全帽（JIS規格 T8134）

- 2 SG・・・（財）製品安全協会が、安全な製品として必要なことなどを決めた認定基準です。この基準に適合していると認められた製品にはSGマークが表示され、万が一の人身事故に対する対人賠償責任保険が適用されます。ただし購入日より3年間は保険の有効期間となります。

入学説明会の日程

1. 小学生体験授業（保護者参観） 13時25分～14時05分（40分）

■体験授業の教科・授業会場

NO	体験教科	授業内容・持ち物	教室	授業者
1	英語	“Let's enjoy English” ALTの先生と一緒に生きた英語を体験し、英語の楽しさを味わいましょう！	英語教室 本館3階	小川 務 McRae Colin (コリン)
2	数学	一筆書きから数学へ！ いろいろな図形で一筆書きができるかどうかをみます。そしてできる図形とできない図形の違いを考えることからもの見方を身につけてもらいます。	数学教室 本館2階	井上誠司
3	理科	いろいろな気体の性質を知ろう！ 酸素、塩素、窒素や酸素の性質について調べましょう。	第1 理科室 北館	福井義昭 山口直樹
4	音楽	よい声になるトレーニング あつという間により声になる練習をやってみましょう。早くできたら、ミュージックベルで一曲演奏しましょう！	音楽室 本館2階	内田順子
5	美術	絵画（マンガ）を描こう！ 形「Forme」（フォーム）の大切さを学習し、絵画（マンガ）を描こう！	美術室 本館2階	石田秀輝

2. 学校生活説明会 14時15分～15時00分（45分） 体育館

- ・ 校長挨拶 (校長) 14:15～14:20 (5分)
- ・ 校則及び学習について (余田) 14:20～14:30 (10分)
- ・ 学校生活プレゼン (教頭) 14:30～14:40 (10分)
- ・ 生徒会活動等 (生徒会) 14:40～14:50 (10分)
 - ①学校生活全般について
 - ②部活動について
 - ③勉強について
 - ④友達について
 - ⑤学校行事について
- ・ 質疑応答 14:50～15:00 (10分)

3. 部活動見学及び校舎見学 15時05分～15時40分

4. 個別相談及び部活動自由見学 児童と保護者 15:40～16:00